



Instructivo

Proceso de admisiones

admisiones@colsanjuandeavila.edu.co
www.col-sanjuandeavila.edu.co



COLEGIO BILINGÜE SAN JUAN DE AVILA
Educación y Desarrollo Integral para un Futuro Exitoso
www.col-sanjuandeavila.edu.co; e-mail: secretaria@col-sanjuandeavila.edu.co
Km. 5 vía Suba – Cota. Teléfonos: 6 80 62 80 318 339 86 18
Bogotá D.C – Colombia

ADMISIONES Y MATRÍCULAS

INSTRUCTIVO DEL PROCESO DE ADMISIONES, PARA PADRES DE FAMILIA

Vigencia: 06/2010

Responsable: Rector(a)

Código: PAM-I01

Versión: 04

Página 1 de 10





Administración **ANDREA DEL PILAR RIVEROS PEREZ**
EJECUTIVO(A) DE ADMISIONES

Admisiones

Estudiantes

+ Registrar estudiante

Español (ES) Español (LA) Eng...

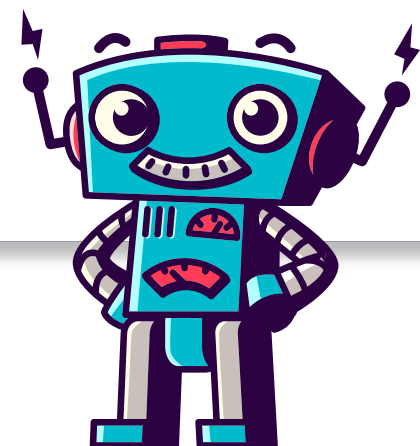

1. Registrar estudiante desde perfil de Familiares ya registrados en la plataforma

Si es un Familiar que ya tiene usuario y contraseña en la plataforma, cuando accede deberá ingresar a la opción Matrícula/Historial, ahí podrá realizar el registro del estudiante aspirante.

Para eso debe dar clic en Registrar Estudiante, digitar la información correspondiente al estudiante en los campos: Curso, Nombre, Apellido, Segundo Apellido, Sexo y Fecha de Nacimiento.

Recomendamos el uso del navegador Google Chrome para PC o Mac.

https://www.colsanjuandeavila.edu.co

Phidias

Andres Camilo Rojas familiar

Andres Camilo Rojas →

Inscripciones

Estudiantes

Datos personales

Curso
cuarto

Nombre
Maria

Apellido
Rojas

Segundo apellido
Cuartas

Sexo
Femenino

Fecha de nacimiento
2010-03-06

Registrar estudiante Cancelar

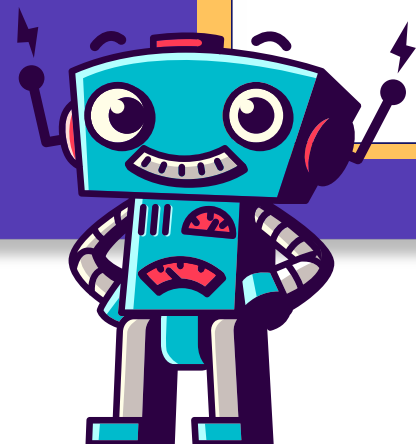

Por último, debe dar clic en Registrar estudiante, con esto confirmará el registro del estudiante donde se evidenciará el nombre, año y curso para el cual está aplicando su inscripción.

Después de registrar el estudiante aspirante por favor leer el punto 6 “Consultar Proceso en Línea Admisiones” de este manual.

Si en cambio usted es un familiar que no tiene usuario y contraseña por favor realizar los pasos que se detallan a continuación

2. Ingreso

Phidias en su constante avance presenta el nuevo módulo de Admisiones, la forma de ingresar es por medio de la Url <https://colbilinguesanjuandeavila.phidias.co/.phidias.co/register>

https://www.colsanjuandeavila.edu.co



Nombre
Andres Camilo

Apellido
Rojas

Sexo
Masculino

eMail
bogota4phidias@gmail.com

Contraseña
••••••••

Verificar contraseña
••••••••

Al entrar al sistema el usuario reconoce conocer y estar de acuerdo con la política de tratamiento de datos personales

Registrar

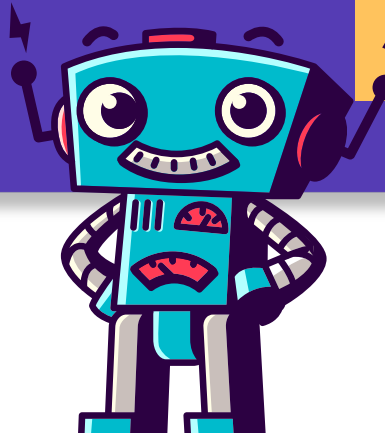

Se debe digitar la información correspondiente del Acudiente en cada uno de los campos:

Nombre, Apellido, Sexo, Email, Contraseña y verificar Contraseña.

Es importante resaltar que el correo electrónico que se digite en el campo Email no debe estar registrado en Phidias, es decir si usted ya tiene usuario y contraseña en la plataforma de Phidias del colegio no debe realizar este proceso de inscripción.

Por último, debe dar clic en **Registrar**, el sistema le indica que envió una notificación al correo electrónico que registrado en el cual estarán las instrucciones para continuar el proceso.



3. Verificar cuenta

El familiar debe acceder al correo y al ingresar a su bandeja de entrada en los mensajes pendientes por leer debe observar la notificación enviada por parte del colegio a través de la plataforma de Phidias.

Seguidamente debe dar clic en la notificación para leerla, donde le indicará que debe realizar la verificación de la cuenta, para esto debe dar clic en el botón verde **Verificar mi cuenta.**

Al dar clic en verificar mi cuenta, redirecciona al usuario a la plataforma del colegio.

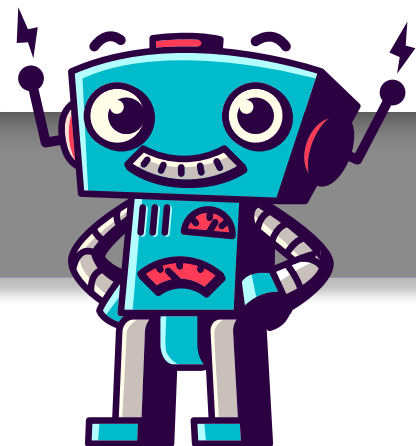
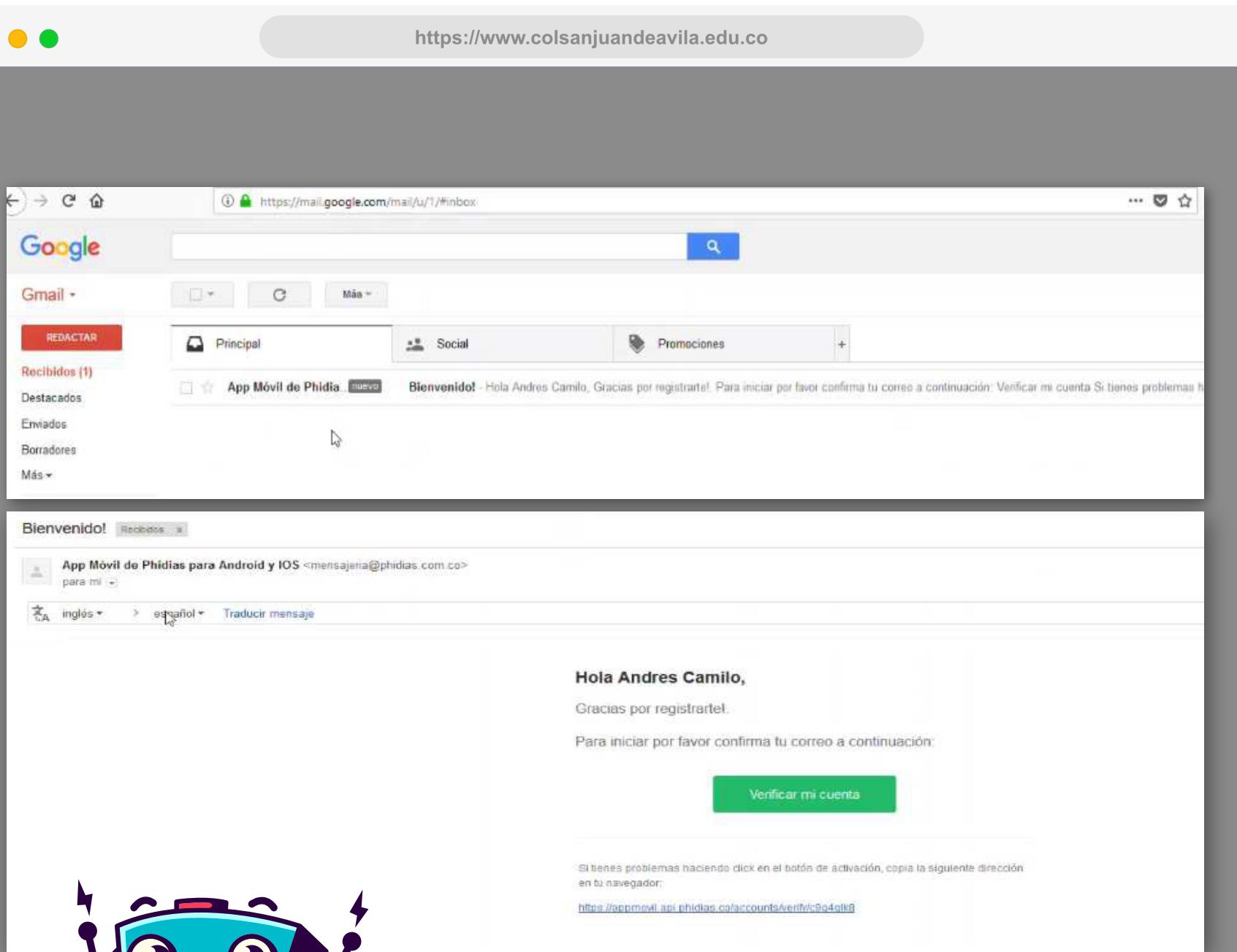

4. Registrar estudiante

Una vez haya ingresado a la plataforma podrá realizar el registro del estudiante aspirante, para eso debe digitar la información correspondiente al estudiante en los campos: Curso, Nombre, Apellido, Segundo Apellido, Sexo y Fecha de Nacimiento.

https://www.colsanjuandevila.edu.co

COLEGIO BILINGÜE

Phidias

Andres Camilo Rojas familiar

Inscripciones

Estudiantes

Datos personales

Curso: cuarto

Nombre: Maria

Apellido: Rojas

Segundo apellido: Cuartas

Sexo: Femenino

Fecha de nacimiento: 2010-03-06

Registrar estudiante Cancelar

Phidias

Andres Camilo Rojas familiar

Inscripciones

Estudiantes

Maria Rojas
2017 - 2018 cuarto

+ Registrar estudiante

Familiares

+ Registrar familiar

→ Consultar procesos

Phidias

ESpañol (ES) Español (LA) English Català Gallego Italiano Français Deutsch

Por último, debe dar clic en Registrar estudiante, con esto confirmará el registro del estudiante donde se evidenciará el nombre, año y curso para el cual está aplicando su inscripción.

Este mismo proceso de registrar estudiantes podrá ser ejecutado hasta un máximo de 3 estudiantes.

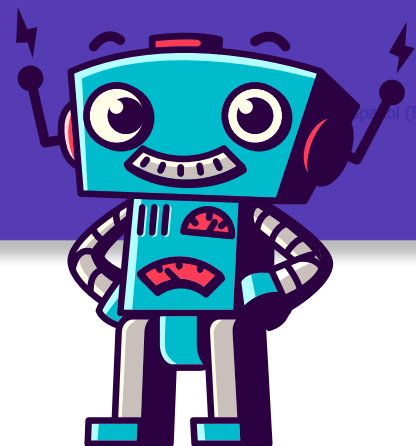

https://www.colsanjuandeavila.edu.co

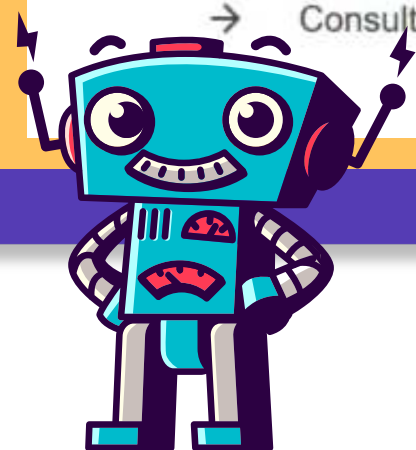

5. Registrar Familiar

Luego que se tienen registrado el o los estudiantes, se procede a realizar el registro de papá y/o mamá, dando clic en la opción Registrar familiar.

Permitirá agregar o adicionar a la familia una relación de padre, madre, acudiente o cualquier otra que corresponda dentro del núcleo familiar, para esto se debe digitar los campos Nombre, Apellido, Segundo Apellido, Sexo e Hijos

Para confirmar se da clic en registrar familiar.

6. Consultar el proceso en línea de admisiones

Para ingresar al proceso de admisiones se debe dar clic en la opción Consultar procesos, en esta opción encontraran el proceso que el colegio a definido para realizar.

https://www.colsanjuandeavila.edu.co

Andres Camilo Rojas familiar

Andres Camilo Rojas

Inscripciones

Estudiantes

- Maria Rojas 2017 - 2018 cuarto
- Pedro Rojas 2017 - 2018 Prejardín

+ Registrar estudiante

Familiares

- Petra Cuartas

→ Consultar procesos

Padre Prueba familiar

Bandeja de entrada

- Mensajes
- Seguimientos

Perfil

- Comunicación
- Bandeja de entrada
- Redactar mensaje
- Enviados
- Archivados
- Eliminados

Andres Camilo Rojas familiar

Procesos abiertos

Año 2017 - 2018

Total 2 procesos

Proceso	Descripción	Plazo	
Solicitud de Admisión Año Escolar 2019-2020 / Demande inscription 19-20	Prueba Prueba, Alumno	Septiembre 30, 2018	Iniciar

Para iniciar el proceso deben dar clic en Iniciar.

Posteriormente el sistema mostrará un paso a paso detallado de toda la información que el colegio necesita para analizar y verificar la inscripción

7.Respuesta a solicitud

Luego que el colegio realice el análisis y verificación del proceso de Admisiones, le enviará una comunicación donde le notificará el resultado, ésta la podrá consultar por la opción Comunicación/Bandeja de Entrada.

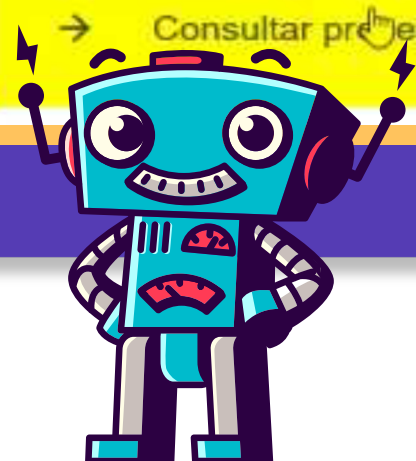

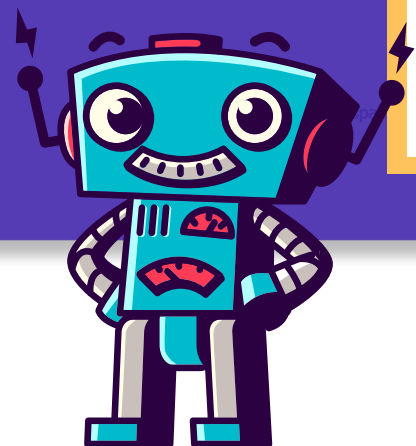

8. Olvidé mi Contraseña

Si olvido la contraseña, siga el vínculo “Olvidé mi contraseña” en la página de Inicio

Ingrese el correo asociado a su usuario en **Phidias** y de clic en **Aceptar**.

Cuando se revisa el correo se encuentra un vínculo indicando dar *clic*, esto realizara un cambio de la clave y la envía al correo para que realicen el ingreso.

La plataforma enviara un correo con usuario y nueva contraseña para permitir el ingreso. Cuando el usuario ingresa a la plataforma, se recomienda realizar el cambio de la clave genérica que se recibió.

9. Navegación

Siempre al entrar al sistema llegará a la ficha (Perfil) de datos personales.

Desde allí encontrará los vínculos para todos los procesos de consulta que sean necesarios. No haga doble clic. Sin importar a donde quiera dirigirse dentro del sistema, recuerde que, **con un solo clic** sobre cualquier vínculo, este abrirá llevándolo al lugar deseado.

10.MENÚ GUÍA

10.1 Idioma

Esta opción se encuentra en la parte inferior de la pantalla. Seleccione el idioma en que quiere que salgan las pestañas y textos principales en el menú.

10.2 Inicio

Haciendo clic en el logo que se encuentra en la esquina superior de la pantalla se le conducirá automáticamente a su perfil. En el perfil sobre la opción **Información Personal**, aparece su foto y datos de contacto.

The screenshot shows a web browser window with the URL <https://www.colsanjuandeavila.edu.co>. The page has a dark blue background with a robot character. A yellow-bordered box highlights a message: "Su contraseña ha sido renovada. Sus nuevos datos de acceso al sistema son: • Nombre de usuario: *Usuario* • Nueva contraseña: omegacoral8919". Another yellow-bordered box highlights a user profile section for "Alumno Prueba Xxxxxx" with the status "Estudiante retirado en PARVULOS 1". A third yellow-bordered box highlights a language selection menu with options: Español (LA), Español (ES), English, Français, Русский, and 中国. At the bottom left, there is a cartoon robot character.



11. Contacto

En caso de alguna inquietud o inconveniente con el sistema, por favor comuníquese con:

Nombre: Andrea del Pilar Riveros

Email: admisiones@colsanjuandeavila.edu.co

Teléfono: 3183398618

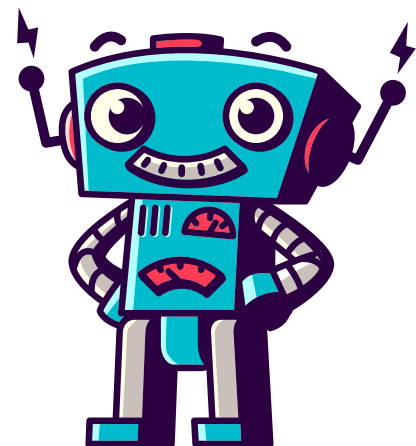

Instructivo

Proceso de admisiones

E-mail: info@colsanjuandeavila.edu.co
www.colsanjuandeavila.edu.co

Instructivo

Proceso de admisiones

